МБОУ СОШ с. Вторые Тербуны Тербунского муниципального района Липецкой области

Восхождение

Общешкольная газета

Издаётся с октября 2006 года

№7(64)

декабрь 2012 г.

Люди возводят стены, а нужно строить мосты

Поздравляем!!!

Празднуют люди, ликует природа -
С новым 2013 годом!
Запахи елок, зимы, мандаринов –
Праздник семейный, душевный и мирный.

Мы отдохнем и друзей повстречаем,
Новый ведь Год все вокруг отмечают!
Горы подарков и слов самых светлых,
Осуществленье мечтаний заветных!

Смех, поздравленья и снежные игры,
Елки пахучей зеленые иглы…
И, будто дети, о чуде мечтая
Деда Мороза приход ожидаем!

Новый 2013 год - год Змеи.

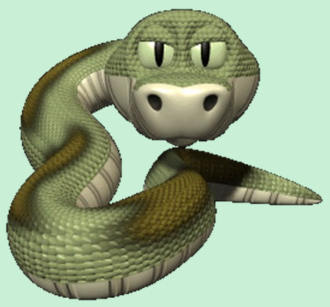

Новый 2013 год пройдет под покровительством мудрой Змеи. О том, что новый год – это праздник доброй магии, волшебства и всеобщей радости, все мы знаем с детства. Несмотря на то, что мы выросли и больше не верим в сказочного Дедушку Мороза и эльфов, мы до сих пор с нетерпением ожидаем наступления 31 декабря.

Год Змеи начнётся не 1 января, как многие привыкли считать. Его начало будет с 10 февраля 2013 года в 10:20 (по Московскому времени) и продлится он по 31 января 2014 год.

Символом года Змея была в таких годах: 1917, 1929, 1941, 1953, 1965, 1977, 1989, 2001, 2013, 2025…

Стихия года – вода (году будут присуще такие характеристики как динамичность, подвижность, изменчивость).

В год чёрной водяной змеи необходимо стать более осмотрительным, внимательным, только взвешенно принимать важные решения. В этом году нужно тщательно планировать все свои дела.

Цвета которые принесут удачу в год Змеи будут: чёрный, зеленый, синий, коричневый.

Талисман года—Черная Змея.

В год змеи, нельзя проявлять ни какую агрессию, так как последствия могут быть печальными и не предсказуемыми. Дарите любовь и радость окружающим людям.

Отличный год для начала любого дела, серьезного увлечения новым хобби, самосовершенствования и самореализации. Вам будут легко даваться новые знания.

Змея – животное, ассоциирующееся для европейца со злом, чем-то отторгающем, но в китайской религии это почитаемое животное, олицетворяющее мудрость и сдержанность. Змея — Глубокий мыслитель, мудрый, мистичный, изящный, тихий, чувственный, творческий, расчетливый, умный, элегантный, осторожный, ответственный, спокойный, сильный, постоянный, целеустремленный. Может быть одиночкой, плохим собеседником, притягательным, гедонистическим, сомнительным, недоверчивым, лживым, душным и холодным.

Большая политическая мудрость. Можно найти решение всех проблем. Год, благоприятный для больших открытий, для мыслителей и философов. Их слушают, их поддерживают.

Змеи не много болтают, к тому же они от природы очень серьезны, поэтому собеседниками могут показаться мрачноватыми. С другой стороны, когда Змее нужно сказать что-то по-настоящему важное, ее красноречие не знает себе равных, да и вообще убеждать такие люди умеют. Кроме того, им под силу удерживать в голове огромное количество информации одновременно, ну и подтасовать факты, если нужно, Змея вполне может.

Что Змее следовало бы сделать - так это научиться делиться своей славой и привлекать желание к чужим заслугам.

С Наступающим Новым годом змеи!

Бояться Змей совсем не нужно:
Они мудры и не опасны!
Живите со Змеёю дружно,
И будет всё у вас прекрасно!

ПОБЕДА ВО ВСЕРОССИЙСКОМ КОНКУРСЕ ИССЛЕДОВАТЕЛЬСКИХ РАБОТ!!!

Ученица 9 класса МБОУ СОШ с.Вторые Тербуны Колпакова Анастасия под руководством учителя русского языка и литературы Гулевской Ольги Михайловны приняла участие в XXX Юбилейной Всероссийской конференции обучающихся «Юность. Наука. Культура». Данная конференция проводится ежегодно в рамках Федеральной научно-образовательной программы творческого и научно-технического развития детей и молодёжи при содействии Комитета Государственной Думы по образованию, Министерства образования и науки РФ, Федерального космического агентства, Министерства транспорта РФ, Министерства сельского хозяйства РФ, Профсоюзного комитета Администрации Президента РФ, Аппарата Правительства РФ, Аппарата Совета Федерации Федерального Собрания РФ, Счётной Палаты РФ и Управления делами Президента РФ, Московской Патриархии, Российского государственного военного историко-культурного центра при Правительстве РФ, Российской Академии наук, Российской Академии образования, ведущих образовательных учреждений высшего профессионального образования. Учредителем программы «Юность. Наука. Культура» является Национальная система развития научной, творческой и инновационной деятельности молодёжи России «Интеграция». Колпакова Анастасия представила исследовательскую работу, подготовленную в рамках историко-краеведческого проекта «Люди и судьбы», и вернулась домой с Дипломом победителя Всероссийского конкурса. Помимо дипломов, наши участники награждены почётными знаками отличия конференции «Юность. Наука. Культура»: Анастасия - серебряным, Ольга Михайловна - золотым, а также благодарственными письмами. Тезисы работы Колпаковой А. помещены во всероссийский сборник материалов Всероссийского открытого конкурса научно-исследовательских, изобрета-

РАЙОННЫЕ СОРЕВНОВАНИЯ

Баскетбол (девушки)

7 декабря 2012 года на базе МБОУ СОШ с. Тербуны прошли районные соревнования по баскетболу среди школьников
В упорной борьбе чемпионами района стали школьницы МБОУ СОШ с. 2-Тербуны.

Баскетбол(юноши)

14 декабря 2012 года на базе МБОУ СОШ с. Тербуны и МАУ КСК прошли районные соревнования по баскетболу среди школьников. В упорной борьбе чемпионами района стали школьники МБОУ СОШ с. 2-Тербуны.

МЫ ЗА ЗДОРОВЫЙ ОБРАЗ ЖИЗНИ!

Вторая четверть в нашей школе прошла под девизом «Мы за здоровый образ жизни!». Уверена, что, в первую очередь, к здоровому образу жизни ведёт спорт. Уже на осенних каникулах прошли соревнования по футболу, теннису. Дружеские встречи по баскетболу между старшеклассниками и выпускниками прошлых лет, соревнования по классам, работа секции «Баскетбол» позволило нашим командам юношей и девушек стать абсолютными чемпионами района по баскетболу. Не остались в стороне и ребята среднего звена, и ученики младших классов. Они стали участниками спортивных соревнований «Весёлые старты». Очень рады юные футболисты: теперь у нас действует спортивная секция «Футбол». Самый спортивный класс – одиннадцатиклассники – выступили с агитбригадой «Спорт – альтернатива пагубным привычкам».

Здоровый образ жизни – это ещё и здоровое питание. В школьной столовой детям предлагают разнообразные блюда из экологически чистых продуктов, но, зная предпочтения учеников чипсам и кока-коле, было решено провести неделю Здорового Питания. Информационный час о полезной и вредной пище для учеников начальных классов провели пятиклассники под руководством классного руководителя Аношенковой О. А.. А шестиклассники под руководство классного руководителя Ключниковой Т. Д. организовали игру «Звёздный час» на тему здорового питания. Много полезной информации можно почерпнуть из информационного уголка «Школа здорового питания».

Месячник «АнтиСПИД» стал продолжением разговора о здоровом образе жизни, о жизненных ценностях. Было проведено множество мероприятий. Наиболее ярким стал просмотр видеороликов о вредных привычках.

О правилах поведения на льду ученикам доступно рассказал командир ОПСП №8 Пушечников Ю.Н.. А в конце декабря отряд юных пожарных побывал в гостях у сотрудников ОПСП. В ходе экскурсии ребята познакомились со спасательными средствами .

Четверть заканчивается, но, я уверена, что у большинства наших учеников вести здоровый, активный образ жизни входит в привычку.

А. Крайцер, президент ДО «Галактика Детство»

ОДАРЁННЫЕ ДЕТИ

С 15 октября по 16 декабря 2012 года на базе МАОУ ДОД Центра дополнительного образования детей «Стратегия» в очно - заочной школе успешно обучались наши дети: Гулевская Екатерина (направление биология), Гулевский Даниил (направление математика), Астафьева Анна (направление биология), о чём подтверждают полученные ими свидетельства «Одарённый ребёнок».

ОЛИМПИАДА ШКОЛЬНИКОВ

В районе в период с 17 ноября по 4 декабря 2012 года согласно Графику проведения II (муниципального) этапа Всероссийской олимпиады школьников на базе МБОУ СОШ с углубленным изучением отдельных предметов с. Тербуны проведен II (муниципальный) этап Всероссийской олимпиады, в котором приняли участие Результаты олимпиады по каждому предмету можно увидеть на сайте отдела образования.
Призёр по технологии Ульшин Илья Валерьевич, Русин Владимир Вячеславович
Физическая культура: Болгова Марина Александровна, Колпакова Татьяна Владимировна, Астафьев Евгений Владимирович —победители; Колпакова Анастасия Владимировна - призёр.
Обществознание: Ключникова Елена Артуровна - призёр.
Французский язык: Ульшина Юлия Валерьевна - победитель.
Биология: Астафьева Анна Николаевна—победитель.
ОБЖ: Рязанцев Александр Васильевич—победитель.
История: Володин Денис Юрьевич - победитель

Над выпуском работали

Главный редактор
Маслова О. В, зам. директора школы по воспитательной работе.
Технический редактор
Аастафьев Е.
Идея
Стрельникова Т. Н.. кл. руководитель.

Ответственный за выпуск
11 класс

Компьютерный дизайн
Астафьева М, Астафьев Е.
Печать
Моргачёв В. Н., учитель информатики
Внештатные собкоры
члены педколлектива, учащиеся 2-11 классов, родители, выпускники школы

Учредитель-издатель
администрация школы,
директор Понарьин А. И.;
ученическое самоуправление,
президент шк. Республики Крайцер Анастасия.

Адрес редакции
Липецкая область, Тербунский район,
МОУ СОШ с. Вторые Тербуны
Web-сайт terbuny2.narod.ru
E-mail terbuny 2@ mail.ru
Тираж 200 экз.