МБОУ СОШ с. Вторые Тербуны Тербунского муниципального района Липецкой области

Общешкольная газета

Издаётся с октября 2006 года

Восхождение

май 2014 г

№9 (81)

Люди возводят стены, а нужно строить мосты

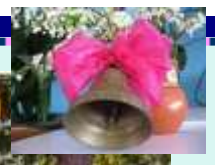

Вы – наше настоящее и наше будущее

Дорогие ребята!

Как быстро пролетели годы! Кажется, еще вчера вы пришли в школу такие маленькие и беспомощные. Еще вчера вы опасливо и украдкой глядели на первого учителя. А сегодня вы стоите на пороге взрослой жизни.

Впереди у вас много новых и интересных дорог, выбрать и пройти которые нужно уже самостоятельно. Каждая из них лишь тогда приведет к успеху, когда вы действительно захотите этого, достигнув высшей степени мастерства в том деле, которое вам нравится.

Я не буду желать вам легкой жизни просто потому, что такой не бывает. Но пусть первый ваш шаг во взрослой жизни будет удачным, ведь именно от него зависит так много! Пусть каждый прожитый день радует вас сбывшимися надеждами и положительными эмоциями.

Что бы ни случилось, уверенно шагайте к поставленной цели – и тогда у вас обязательно все получится! Уважайте своих родителей, сохраняйте традиции своей семьи и работайте во славу родной страны.

Ведь вы, мои дорогие - наше настоящее и наше будущее, так не бойтесь воплощать все, даже самые смелые мечты, в осязаемую реальность!

Удачи, вам, друзья, на всем пути,
Пути исканий, планов и свершений.
Счастливого пути!

В.В. Володина, кл. рук.

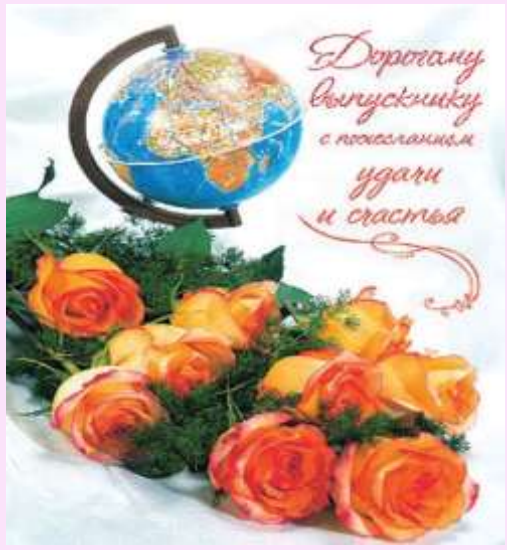

Родная школа
и любимый класс.
Сегодня говорим вам—
«До свиданья!»
В последний раз
звонок звучит для нас.
И с детством
подошла пора прощанья!
Спасибо дорогим учителям
За знания, сердечные советы!
В большую жизнь
пути открыты нам,
Мы школе посвятим
свои победы!

Учащиеся 11 класса

В добрый путь, выпускники!

Настал, друзья заветный час,
И жизнь большая в первый раз
Зовет вас всех вперед идти.
Итак, друзья,
счастливого пути!

Выпускники о школе

Я считаю свой класс самым лучшим, потому что он самый дружный. Любое дело нам было по плечу, потому что мы всегда были вместе. Конечно, за эти годы было всякое. Были и ссоры, и обиды, и слезы, но радости общения было намного больше. За все школьные годы, проведенные вместе, мы настолько сроднились, что не представляем, как вскоре расстанемся

Тюнин Антон

Конечно, расставаться с родной школой очень грустно. Ведь на протяжении 11 лет мы приходили сюда и знали. Что здесь нас любят и ждут. Именно здесь мы приобрели первых друзей, испытали первые радости и разочарования, почувствовали необходимость ответственности за других. Именно школа вырастила нас и послужила фундаментом новой взрослой жизни. Школа была с нами все эти 11 лет. Она стала частицей нашей жизни, и расставаться с ней также тяжело и грустно, как вдруг потерять то, что было всегда привычным и родным для тебя. Именно поэтому школьные годы. Я уверена. Останутся с нами всю жизнь.

Гулевская Екатерина

Мне грустно расставаться со школой, потому что она стала для нас родным домом. Здесь все родное: и учителя, и одноклассники, и даже стены. Не хочется покидать этот уютный дом.

Золотухина Ангелина

Хочу пожелать родной и любимой школе благополучия, новых достижений, новых перспектив развития, чтобы она готовила всё больше достойных выпускников и прививала детям любовь к учёбе и стремление к успеху.

Пусть в нашей школе будет ещё больше талантливых и просто прилежных, трудолюбивых учеников. *В нашей школе есть все условия для этого, остальное – дело только самих ребят. Ведь пройдет совсем немного времени, и они станут лицом школы.*

Спасибо школе за знания, которые мы получили!

Володин Денис

Моя первая учительница была строгой, но именно она научила меня считать и писать. В 5 классе нас взяла Валентина Витальевна. Проблем в классе у нас хватало всегда, но она была всегда с нами – в горе и радости. Я благодарен ей за то, что она просто была рядом с нами.

Юрьев Виктор

Наши достижения

К вершинам знаний!

Володин Денис
Гулевская Екатерина
Рязанцев Алексанндр
Золотухина Ангелина

Победители и призеры школьных и районных олимпиад. Принимали участие во Всероссийских Молодёжных заочных предметных чемпионатах, проводимых Всероссийским Центром развития одарённости.

Володин Денис стал призёром областной олимпиады по истории, заняв второе место.

«Ни дня без праздника!»

Мешков Олег
Тюнин Антон
Рязанцев Александр
Юрьев Виктор
Володин Денис

Без этих ребят не состоялось бы ни одно общешкольное мероприятие.

Наши волонтеры

Мешков Олег
Тюнин Антон
Рязанцев Александр
Юрьев Виктор
Володин Денис
Гулевская Екатерина
Золотухина Ангелина
Чернышова Надежда
Сундетова Амина

«Первые в спорте!»

Рязанцев Александр
Тюнин Антон
Юрьев Виктор
Мешков Олег
Золотухина Ангелина

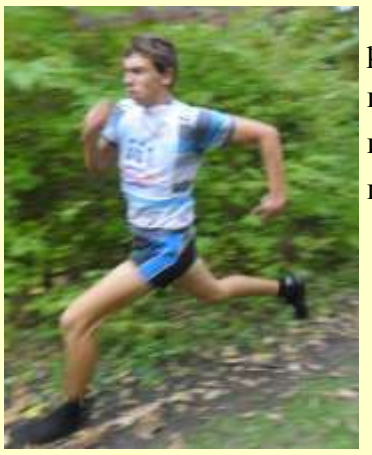

Неоднократные участники школьных и районных легкоатлетических эстафет и военно-патриотических игр. Многократные победители и призеры районных и областных соревнований по баскетболу и волейболу.

Ученики года

Приняли участие в конкурсе «Ученик года»

Гулевская Екатерина
Рязанцев Александр
Володин Денис

Над выпуском работали

Главный редактор
Маслова О. В.
Технический редактор
Рязанцев А. 11 кл.
Идея
пресс-группа, 11 кл.

Ответственный за выпуск
11 класс

Компьютерный дизайн
Золотухина А.,Чернышова Н., Гулевская Е.
Печать
Болгова Н. В.., учитель информатики
Внештатные собкоры
члены педколлектива, учащиеся 2-11 классов, родители, выпускники школы

Учредитель-издатель
администрация школы,
директор Понарьин А. И.;
ученическое самоуправление,
президент шк. республики Жданов А..

Адрес редакции
Липецкая область, Тербунский район,
МОУ СОШ с. Вторые Тербуны
Web-сайт terbuny2.narod.ru
E-mail terbuny 2@ mail.ru
Тираж 200 экз.